Tenda

sua próxima conquista

Book de Investimento

Regional: CPS

Projeto: Furacão

Data Comitê: 25/09/2025

Atualização Pareceres

1) No book apresentado virtualmente no dia 22/09/25 tínhamos um farol amarelo (ok com ressalvas) no parecer jurídico pois a *due dillenge* estava em atualização, com pendência de finalização.
No dia 24/09/25 tivemos a finalização da atualização, resultando em uma alteração do farol para verde (ok).

Anterior – 22/09/25

Área	Riscos Associados	Parecer	Criticidade
Jurídico	Em caráter excepcional, estamos considerando o Relatório Complementar de Diligência Legal Imobiliária emitido em outubro de 2024 pelo escritório NFA, tendo como base as certidões emitidas em 07/2024, de modo que naquele momento não foram identificados apontamentos que trouxessem risco à presente aquisição. Ressaltamos que o processo de renovação está em andamento e, caso surjam apontamentos relevantes capazes de alterar o cenário da aquisição, comunicaremos de imediato. Considerando que a análise segue em andamento, recomendamos que o terreno somente seja baixado para landbank após a sinalização do jurídico.	Ok com ressalvas	

Atual – 25/09/25

Área	Riscos Associados	Parecer	Criticidade
Jurídico	Com base na renovação de Due Diligence emitido em 23/09/2025, não houve alteração da situação jurídica retratada no Relatório Principal e no Relatório Complementar, razão pela qual ratificamos que não existem óbices e/ou elementos jurídicos intransponíveis capazes de impedir ou colocar em risco a aquisição pretendida	Ok	

Comitê Digital 22/09/2025

Nome	Furacão - Ampliado de Investimento	Observação - Furacão
Renan Barbosa Sanches	Aprovado	Ok
Andre Luis Menegazzo Padilha	Aprovado	ok
Alexandre Regis de Oliveira	Aprovado	ok
Fabricio Quesiti Arrivabene	Aprovado	ok
Alejandro Octavio Abiusi	Aprovado	Ok, condicionado à baixa de 50% das UHs
Luiz Mauricio de Garcia Paula	Discutir em comitê	pq mesmo com a melhor qualificação do projeto ainda não acreditamos ser viável buscar os R$300 mil praticados por concorrentes? A região me pareceu muito boa.
Rodrigo Osmo	Discutir em comitê	(1) O início do pagamento seria somente em mar-27 (escritura)?

Questionamentos – Luiz Mauricio de Garcia Paula

1) Pq mesmo com a melhor qualificação do projeto ainda não acreditamos ser viável buscar os R$300 mil praticados por concorrentes? A região me pareceu muito boa.

Os concorrentes que praticaram preços acima de R$ 300 mil não atingiram o volume de vendas estimado para o Furacão. O único empreendimento com VSO elevado foi o da ADN, que ainda está em fase inicial de lançamento. Mesmo assim, obteve avaliação de R$ 300 mil, mas com preço médio praticado de R$ 286 mil. É importante destacar que o produto da ADN oferece diferenciais relevantes, como vaga livre, janela veneziana e área de lazer entregue equipada e decorada.
Diante desse cenário e considerando o volume de vendas projetado para o Furacão, recomendamos manter o preço atual.

Questionamentos – Rodrigo Osmo

"(1) O início do pagamento seria somente em mar-27 (escritura)?"

Sim. O aditivo em andamento prevê inicio de pagamento em março/27, quando lavraremos a escritura.

One Page Furacão – Aprovação

Cidade	Campinas	Mancha de demanda	CPS - CP - Campinas
Regional	CPS	Cluster MPR	2 - Amarelo
Cenário de Aprovação	Aprovação	Tipo de Aprovação	Consolidado
Fase Anterior	Investimento		
Tipo de Comitê	Investimento	Versão da VF	Versão 1.0: Set

Unidades (Fases)	800 (2)	CA Máx | Proj	3,0 | 2,8
Unidades com Vaga (%)	391 (49%)	Escritura | Lançamento	mar/27 | mai/27
Unidades com Varandas (%)	380 (47,5%)	Tipologia	F2E - Concreto

Valor Líquido do Terreno (% VGV)	12.961 (6,5%)	Un. Perm. Fís (% Ter)	16 (30,6%)
Cash (Correção)	9.000 (IPCA)	%VGV Perm Fin Líquida (% Ter)	0,0% (0,0%)
Valor R$/m²	1.264	VAR (%VGV)	000 (0,0%)

Custo Construção (%VGV)	90.807 (45,8%)	Indireto Unit.	20.155
Prazo da Obra (meses)	19	Torre Unit.	59.664
Custo Total Unit. (LPU):	113.509 (94)	Infra Unit.	13.502
Início de Obra	nov-27	Fundação Unit.	7.565

Preço Nominal Unit.	247.938	VSO	22
Preço Raso Unit.	227.805	Referência	Vision
Avaliação Unit.	264.285	Renda (% em RET 1%)	4.094 (8,8%)

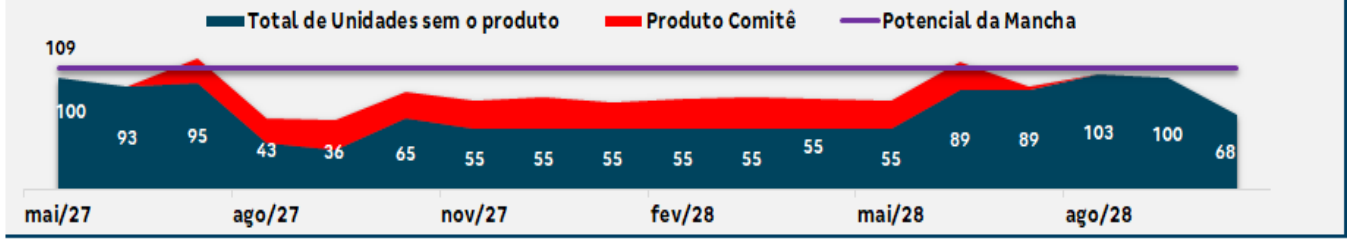

LI (Régua):	18,3% (20,0%)	Margem Bruta Econômica:	38,1%
LI Resiliência:	10,6% (N/A)	Margem Rasa Econômica:	32,2%
Margem Bruta REF:	41,8%	Margem Contribuição Econômica:	27,0%
Margem Rasa REF:	36,6%	Exposição (% VGV):	23.030 (10,5%)
TIR:	90,7%	VGV Total:	198.351
Payback Contingente (21 m) :	21 m/ (0 m)	Ger. Caixa 12 meses (R$):	-
Payback Consolidado:	21	Ger. Caixa 24 meses (R$):	(4.937)

Destaques

[1] Produto: Destaque por tratar-se de um LOTE de 10.250,95m² em zoneamento com Coeficiente de Aproveitamento(*CA*) 3. Utilizando a nova tipologia e edifício garagem com 800 UH divididas em 3 torres (14PP/14PP/16PP e **T+18/T+18**/T+16) e 391 vagas de garagem comercializáveis, **varanda** em 50% das unidades , além de atributos de **lazer** como quadra e piscina. Região superior ao empreendimento em andamento na regional (Portal dos Quaresmeiras), sendo que atualmente temos empreendimentos da Direcional , MRV e ADN sendo comercializados com ticket nominal superior a 300k.

[2] Condição Comercial: Compra com valor de R$9.000.000,00 pago em 24 parcelas iniciando após conclusão da análise técnica (16 meses). Valor corrigido por IPCA.

[3] Atualizações:
Conforme sinalizado no comitê de junho, realizamos melhorias no projeto inserindo Edifício Garagem, que permitiu chegarmos próximo ao esgotamento de CA e o aumento do número de unidades. Resultando em um acréscimo de 263 UH, equivalente a um aumento de 49%, diluindo o valor do terreno.
Entretanto, mesmo com esse incremento, ainda não atingimos a LI régua necessária para aprovação e baixa de 100% das unidades. A Regional acredita que, no decorrer da aprovação do projeto e no afinamento do custo de obra no pré-orçamento, será possível atingir o resultado régua e viabilizar o lançamento do projeto.

[4] Legalização: O terreno é um lote regular(processo mais rápido), mas deverá passar por Graprohab antes da aprovação do empreendimento, para alteração do uso do lote junto ao estado uma vez que o loteamento foi aprovado com uso comercial – esta etapa de mudança está considerada no cronograma de aprovação.

- Pareceres
- Análise da Mancha e Implantação
- Prospecção
- Operações
- Inteligência de Mercado
- Financeiro

Comitê Digital 22/09/2025

Área	Riscos Associados	Parecer	Criticidade
Jurídico	Com base na renovação de Due Diligence emitido em 23/09/2025, não houve alteração da situação jurídica retratada no Relatório Principal e no Relatório Complementar, razão pela qual ratificamos que não existem óbices e/ou elementos jurídicos intransponíveis capazes de impedir ou colocar em risco a aquisição pretendida	Ok	
Legalização	O loteamento foi aprovado estritamente como comercial. Em consulta à Prefeitura, foi informado que não há óbices, uma vez que o zoneamento atual permite a construção de empreendimento residencial. Entretanto, com relação ao Graprohab, foi informado que mesmo o loteamento já se encontrando implantado, será necessário passar por aprovação do órgão para reemissão das licenças ambientais considerando o uso residencial. Necessário aprofundar o assunto já que esse licenciamento é completamente atípico. O terreno se encontra dentro do raio de 2km do Vila Abaeté, sobre o qual recai uma Ação Civil Pública, ainda sem trânsito em julgado. Outros empreendedores estão incorporando na região sem enfrentar qualquer problema, porém a COHAB/PMC solicita o preenchimento de uma Declaração de Ciência, pois caso a ação seja julgada durante o período da legalização até o momento do habite-se, podemos enfrentar entraves no licenciamento. Considerado baixo risco, uma vez que os lotes em estudo são oriundos de um parcelamento regular.	Ok com ressalvas	
Produto	Sem riscos associados	Ok	
GETEC	Viabilidade de água e esgoto foi emitida para 665 uh. O cenário atual possui 800 uh. Após revalidaçõ da nova diretriz o custo deverá ser revisado	Com ressalvas	
Logística	Sem riscos associados	Ok	
Inteligência de mercado	IM avalia o Preço Vision como factível	Ok	
Comercial/Ciclo	O Ciclo validou tanto o preço quanto o VSO como viáveis. Até agora, a atuação em Campinas concentrou-se em regiões periféricas e em patamares inferiores ao Furacão. Por esse motivo, não é adequado utilizar o Portal Quaresmeira como referência para a precificação deste novo lançamento. Na análise de mercado, identificamos como parâmetro mais adequado o Siena Residence, da construtora ADN. Lançado em julho, o empreendimento apresentou um desempenho consistente, com vendas médias de 25 unidades por mês. O projeto conta com 100% das tipologias com varanda e apenas 13 unidades sem vaga. Em anexo, disponibilizamos a tabela de preços e avaliações atualizadas, que varia de R$ 250 mil (unidades sem vaga) a R$ 306 mil (unidades térreas).	Ok	
Estudos Econômicos	Ok, caso seja aprovado, será contabilizado apenas 50% das uhs para a meta de aquisições	Com ressalvas	

- **DESCRIÇÃO DOS IMÓVEIS:** Matrículas n.ºs 252.106 ("**Imóvel I**") e 252.107 ("**Imóvel II**"), ambas do 3º RI de Campinas/SP, designados como Lote 6 e Lote 7 da Quadra A do Centro Logístico de Viracopos, e ambos cadastrados perante a Prefeitura de Campinas sob o código cartográfico n.º 3451.53.75.0001.00000 (em maior área).

- **PROPRIETÁRIA**: WEP COMÉRCIO E LOCAÇÃO DE IMÓVEIS LTDA. (Loteadora)

- **DA CONSULTA AO CADASTRO NACIONAL DE EMPRESAS INIDÔNEAS E SUSPENSAS (CEIS) e CAIXA AQUI:** Não é objeto de análise pelo NFA.

- **CONSIDERAÇÕES JURÍDICAS SOBRE O IMÓVEL**: conforme os relatórios dos Estudos Jurídicos emitidos pelo NFA Advogados, datados de 14/05/2024 e 24/09/2024, e Estudos Técnicos emitido pela Zenith, em 06/03/2024, foram apontadas, em suma, as seguintes considerações: **(a) Retificação: (i) Imóvel I:** no comparativo entre a área física e registraria do **Imóvel I**, verificou-se que as divisas propostas respeitam os limites dos logradouros confinantes e dos imóveis lindeiros. Assim, a Zenith concluiu que foram respeitadas todas as medidas e área narradas na matrícula, não existindo a necessidade de correção de sua descrição tabular; **(ii) Imóvel II:** a descrição registrária do Imóvel II preenche os requisitos previstos no art. 176, parágrafo 1º, inciso II, item "3", alínea "b", da Lei de Registros Públicos, pois há encerramento de área, indicação das medidas perimetrais e referência ao logradouro/localização e às confrontações. No entanto, o comparativo entre as áreas física e registrária é objeto do estudo técnico, em elaboração pela empresa Zenith e, até o momento de elaboração dos Estudos Jurídicos da referida área, não foi recepcionada a documentação para análise; **(b) Loteamento**: os Imóveis integram Loteamento "Centro Logístico Viracopos", registrado na matrícula 150.308 sob n.º 27, com destinação comercial/industrial, conforme documentos do licenciamento, o que impossibilita a construção de lotes residências, sendo necessário alterar previamente a destinação. Conforme averbações sob n.ºs 31, 32, 33 e 34, foi atestada a execução parcial das obras de infraestrutura do Loteamento, tendo sido emitidos TVOs parciais, bem como tendo sido cancelada parcialmente a garantia hipotecária, a qual não recai sobre os Imóveis; e **(c) Regularidade Ambiental: (i)** multa n.º 211/2019, inscrita em dívida ativa no valor de R$ 3.969,61 (boleto emitido em 23/09/2024) referente a multa pela realização de queimadas, **(ii)** Termo de Compromisso de Recuperação Ambiental (TCRA): obrigação de plantio de mudas em estágio inicial. Conforme averbado sob n.º 35 da Matrícula n.º 150.308, de 04/09/2024, foi emitido pela CETESB a Licença de Operação de Loteamento nº 0500265 (processo 05/00033/19) referente ao loteamento Centro Logístico de Viracopos, devendo serem atendidas todas as observações e prazos mencionados na referida licença.

- **DD IMÓVEIS**: conforme relatórios de DD emitidos pelo NFA Advogados em 07/05/2024 e em 14/10/2024 **(a) Área Construída**: não há. **(b) Débitos Imobiliários**: certidão negativa; **(c) Multas:** ambiental mencionada item "(b.i)" acima; **(d) Ônus e Gravames**: não há. No entanto, necessário confirmar tecnicamente se as áreas de servidão constantes da matrícula de origem foram respeitadas quando do parcelamento; **(e) Ocupação**: desocupado. **(f) TAC**: item "b.(ii)" acima; **(g) CONDEPACC, CONDEPHAAT**: **Imóvel I** - certidão e consultas negativas, **Imóvel II** – certidões por endereço; **(h) IPHAN : Imóvel I e II –** ofícios negativos; **(i) Desapropriação/Melhoramentos: Imóvel I** - certidão negativa, **Imóvel II** – certidões por endereço; **(j) Função Social da Propriedade**: consulta negativa; e **(k) Contas de consumo**: inexistem ligações de água, energia e gás nos Imóveis.

- **CONSIDERAÇÕES SOBRE OS CADASTROS FISCAIS DOS IMÓVEIS NA PREFEITURA:** parte das certidões expedidas pela Municipalidade indicam como contribuinte a numeração do cadastro em área maior (3451.53.75.0001.00000), o qual constou na Opção de Compra, e parte das certidões indicam a numeração individual atribuída ao Imóvel I pela Prefeitura de Campinas (3453.21.97.1053.00000) sem que, no entanto, seja possível emitir a totalidade das certidões do Imóvel para referido contribuinte. Até a presente data não foi concluída a individualização dos cadastros municipais para cada um dos Imóveis. **Recomendação**: a regularização cadastral é condição resolutiva, de modo que foi recomendado que a Proprietária diligencie e comprove a atualização dos cadastros individualizados perante as secretarias municipais, incluindo a secretaria de finanças (o lançamento de IPTU está vinculado ao cadastro da área maior).

- **CONSIDERAÇÕES SOBRE A PROPRIETÁRIA: (i) Passivo:** R$ 122.982,21; e **(ii) Patrimônio:** R$ 6.436.108,47 – suficiente para fazer frente ao passivo apurado. **Recomendação**: quitação dos débitos municipais inscritos em dívida ativa previamente à outorga da EVC, em observância ao artigo 185 do CTN (presunção de fraude à execução em razão da existência de débitos regularmente inscritos em dívida ativa).

- **CONCLUSÃO.:** Em caráter excepcional, estamos considerando o Relatório Complementar de Diligência Legal Imobiliária emitido em outubro de 2024 pelo escritório NFA, tendo como base as certidões emitidas em 07/2024, de modo que naquele momento não foram identificados apontamentos que trouxessem risco à presente aquisição. Ressaltamos que o processo de renovação está em andamento e, caso surjam apontamentos relevantes capazes de alterar o cenário da aquisição, comunicaremos de imediato. Considerando que a análise segue em andamento, recomendamos que o terreno somente seja baixado para landbank após a sinalização do jurídico.

Pareceres

Análise da Mancha e Implantação

Prospecção

Operações

Inteligência de Mercado

Financeiro

Mancha de Demanda

MANCHAS DE DEMANDA

CPS - Campinas

Lançamento

1. Portal das Quaresmeiras

LandBank

2. Vista Ouro Verde
3. Monte Alto
4. Vista | Vale da Mata
5. Gran Vista
6. Portal Monte Alto
7. Solar das Flores (Abacateiro)
8. Chacarás Morumbi
9. Furacão

Cluster MPR – (Comitê)

- Cluster 2 - Amarelo

Região

Região Metropolitana

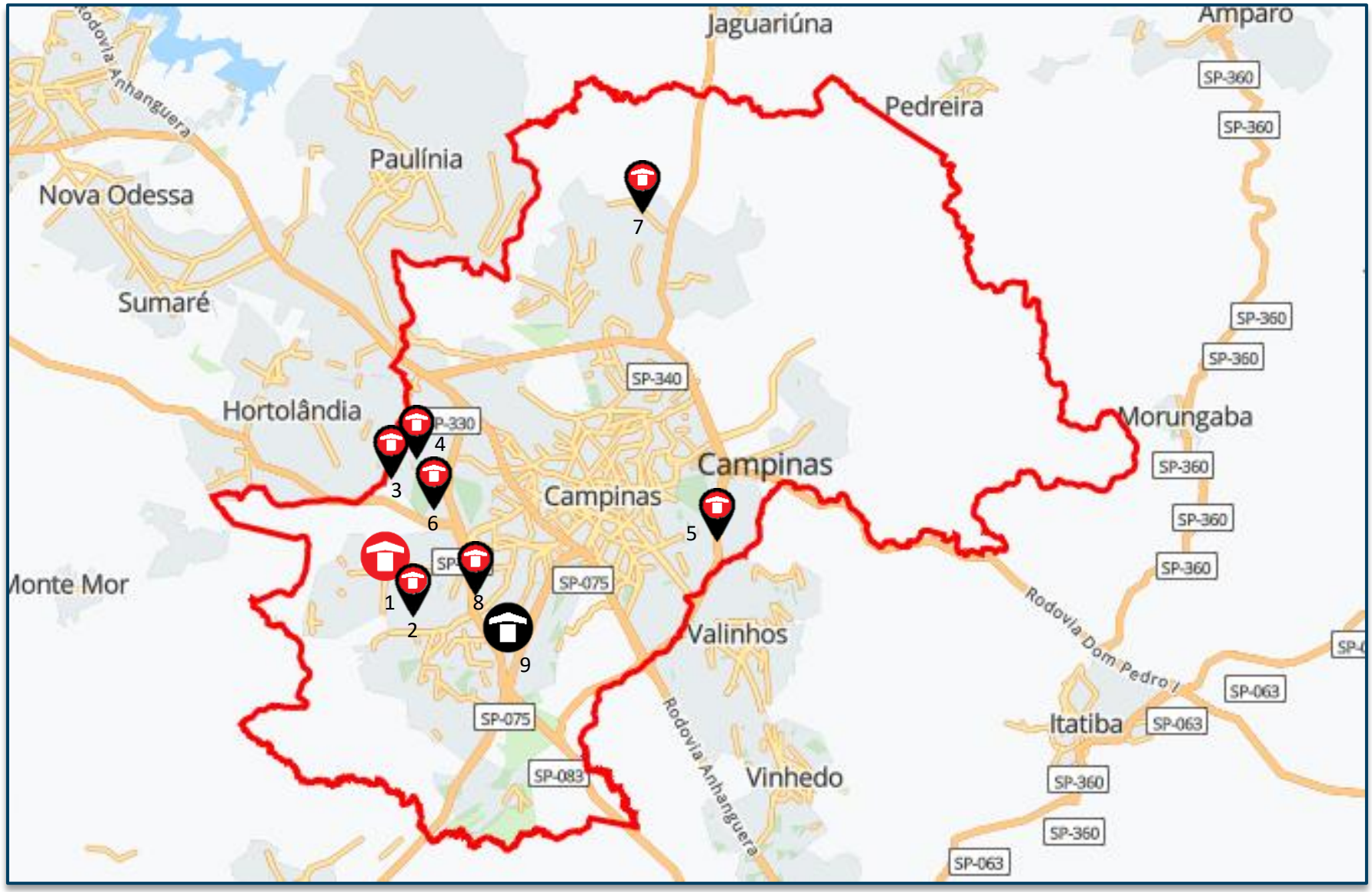

Lançados *LandBank* *Comitê*

Localização

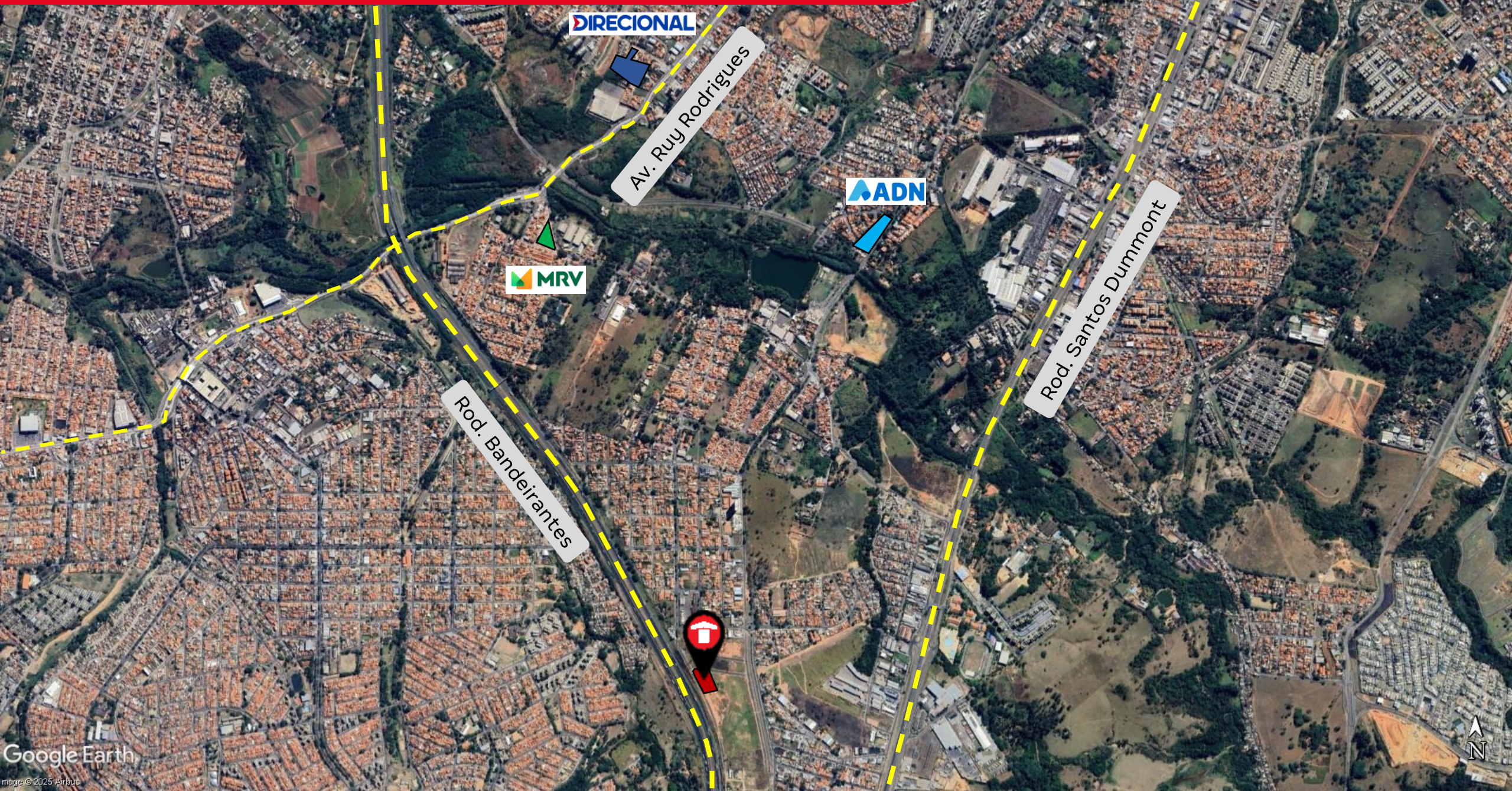

PRODUTO

Empreendimento CPS-FURACÃO 2000
Investimento

Informações Gerais – Condomínio Único		
Terreno	Área terreno	10.250,95 m²
	Menor poligonal	10.250,95 m²
	App/fna	Não
	Reserva de calçada/ melhoramento viário	Não
	Área liquida	10.250,95 m²
	Zoneamento	ZC-2
	Ca máximo	3 (2 + 1 COHAB)
	Ca projetado	2,82
	Gabarito máximo	68,50m (COMAER)
Geral	Total uh	800 (GRAPOHAB)
	Total de vagas	400 (50%-COHAB)
Tipologia	Tipologia	CDW. Modular com elevador
	Gabarito	T+18 | T+16
	Lâmina	02 14 PP | 01 16 PP
	Área privativa	35,05m² (sem varanda) 36,93m² (com varanda)
Condomínio	Unidade PCD	24 UH
	Unidade lazer | técnica	01 | 03
	Torre	03
	Fase	02 Fases
Lazer	Lazer coberto	Salão de festas c/ churrasqueira, Churrasqueira gourmet, espaço office e espaço oficina
	Lazer descoberto	Playkids, playbaby, playpet Multipla estação, piscina e quadra P

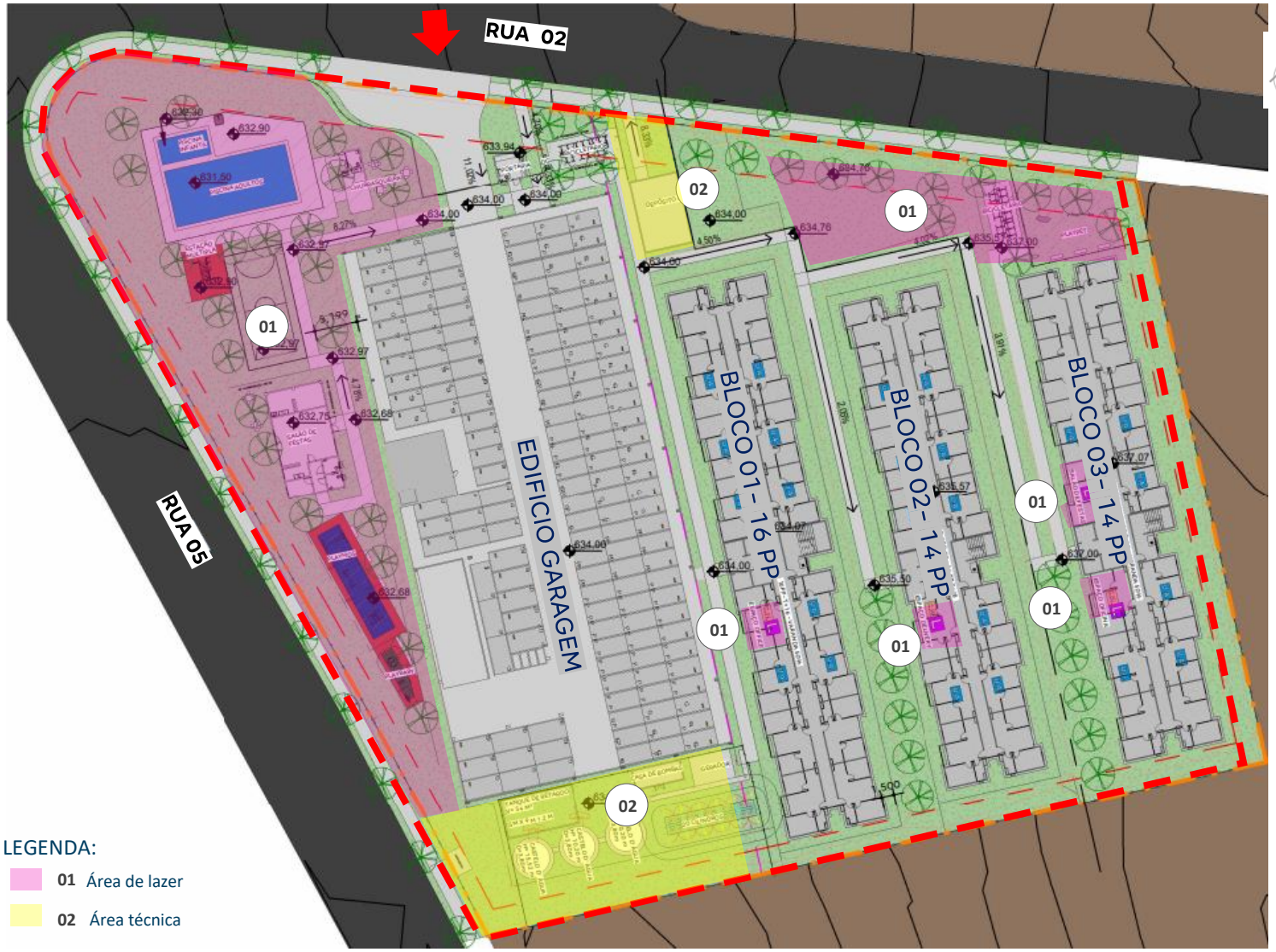

LEGENDA:

- 01 Área de lazer
- 02 Área técnica

PRODUTO

Empreendimento CPS-FURACÃO 2000
Investimento

	Descrição	Criticidade	Parecer
Usabilidade	**Limite supercondomínio**		
	Acesso		
	Percurso do pedestre até torre		
Diferencial produto	**Atributos Infra**	Sim	Quadra P e Piscina
	Atributos Torre	Sim	50% Varanda
	Edifício Garagem	Sim	T+2. 400 vagas, 40 vagas de visitante (moto) e 1 vaga de embarque e desembarque

Perspectiva

Pareceres

Análise da Mancha e Implantação

Prospecção

Operações

Inteligência de Mercado

Financeiro

Condições do Negócio

➢ VALOR DO NEGÓCIO

- Valor de face: R$ 9.000.000,00 (Compra parcelada).

➢ CONDIÇÃO

- R$9.000.0000,00- Em 24 parcelas iniciando após a conclusão do prazo firmado na opção.
- Valor corrigido pelo IPCA
- 16 uhs em permuta física, equivalente a 2% do total de unidades destinados a COHAB Campinas, como contrapartida pela parceria no processo de aprovação do empreendimento.

➢ INTERMEDIAÇÃO IMOBILIÁRIA

- 6% do valor total da aquisição do terreno, no valor total de R$540.000,00 pagos a XR INTERMEDIAÇÕES DE IMÓVEIS E NEGÓCIOS EIRELI, da seguinte forma: 6 parcelas, sendo a primeira parcela paga em até 30 dias contados da assinatura da escritura definitiva e as demais sucessivamente.

➢ GARANTIAS

- Para os vendedores – Seguro Garantia (0,4%)

➢ CONDIÇÕES RESOLUTIVAS

- Contrato de opção assinado 24/06/2024 com prazo de 14 meses (Prorrogável por mais 60 dias – out25) para aprovação (não vinculante no ctr) e escritura e início de pagamento;
- Em função da necessidade de regularização da área (mudança de aprovação de comercial para residencial), foi alinhado com o vendedor uma repactuação do prazo de acordo como nosso cronograma de lançamento. **Obs: a assinatura deste aditamento é condição para baixa do landbank.**

- Pareceres
- Análise da Mancha e Implantação
- Prospecção
- Operações
- Inteligência de Mercado
- Financeiro

Comitê

	FURACÃO 2000 - FASE 1 CEN06 | R02	FURACÃO 2000 - FASE 2 CEN06 | R02	FURACÃO 2000 CEN06 | R02 CONSOLIDADO	FURACÃO 2000 CEN01 | R01 CONSOLIDADO	CHÁCARAS MORUMBI CEN03 | R03 CONSOLIDADO	VALE DA MATA CEN 06 | R11
Torres	2	1	3	3	3	2
Unidades Construídas	538	266	538 | 266	544	432 | 216	494
Unidades Vendidas	536	264	536 | 264	537	430 | 215	491
Total Unidades Vendidas	536	264	800	537	645	491
Condomínios (qta.)	1	1	1	1	1	1
Cidade	Campinas - SP	Campinas - SP	Campinas - SP	Campinas - SP	Campinas - SP	Campinas - SP
Produto / Selo	F2E - V0200 CDW	F2E - V0200 CDW	F2E - V0200 CDW	F2E Modular PCT	F2E - V0200 CDW	F2E - V0200 CDW
Atributos	Varanda (254) + Piscina	Varanda (126)	Varanda (380) + Piscina	-	Piscina	Varanda (234) + Piscina
Tipologia	1 Torre | T+16 | 16PP	1 Torre | T+18 | 14PP	1 Torre | T+16 | 16PP	1 Torre | T+15 | 10PP | C2A	3 Torres | T+17 | 12PP	1 Torre | T+18 | 14PP
Tipologia	1 Torre | T+18 | 14PP	-	2 Torres | T+18 | 14PP	2 Torres | T+15 | 12PP | C2A	-	1 Torre | T+18 | 12PP
Projeto Infra	AP	AP	AP	AP	AP	AP
Projeto Torre	EM	EM	EM	AP	EM	EM
Mês Base	setembro-25	setembro-25	setembro-25	junho-25	agosto-25	setembro-25
Incc	1.210,471	1.210,471	1.210,471	1.191,327	1.199,509	1.210,471
LVS	junho-25	junho-25	junho-25	abril-25	junho-25	julho-25
Indiretos	junho-25	junho-25	junho-25	abril-25	junho-25	julho-25
Base de Preço	LPU 94	LPU 94	LPU 94	LPU 91	LPU 93	LPU 94
Takt	2x2	2x2	2x2	2x2	2x2	2x2
Prazo (mês)	19	15	19 | 15	19	18 | 14	18
CUSTO TOTAL I	R$ / UND R$ 103.645	R$ / UND R$ 96.759	R$ / UND R$ 101.372	R$ / UND R$ 101.900	R$ / UND R$ 102.464	R$ / UND R$ 104.623
Indireto	R$ 19.799	R$ 20.878	R$ 20.155	R$ 18.873	R$ 20.784	R$ 19.860
Torre	R$ 59.769	R$ 59.449	R$ 59.664	R$ 59.637	R$ 58.772	R$ 59.706
Infra	R$ 15.945	R$ 8.543	R$ 13.502	R$ 14.403	R$ 15.101	R$ 15.994
Fundação	R$ 7.483	R$ 7.732	R$ 7.565	R$ 7.547	R$ 6.088	R$ 6.167
EEE					R$ 585	
ETE						
Contenção				R$ 662		R$ 2.177
Terraplenagem	R$ 649	R$ 156	R$ 486	R$ 778	R$ 1.134	R$ 719
CUSTO TOTAL II	R$ 1.938	R$ 1.938	R$ 1.938	R$ 2.888	R$ 6.556	R$ 7.145
Urbanização	R$ 169	R$ 169	R$ 169	R$ 266	R$ 2.934	R$ 3.939
Drenagem	R$ 70	R$ 70	R$ 70	R$ 105	R$ 1.371	R$ 886
Extensão de Rede Elétrica	R$ 156	R$ 156	R$ 156	R$ 233	R$ 186	R$ 493
Extensão de Rede Hidráulica	R$ 1.543	R$ 1.543	R$ 1.543	R$ 2.284	R$ 2.065	R$ 1.827
CUSTO TOTAL III						
Incorridos						
CUSTO TOTAL IV	R$ 15.221		R$ 10.198			
Ed. Garagem	R$ 15.221		R$ 10.198			
CUSTO TOTAL V				R$ 1.684	R$ 996	
Atualização por INCC				R$ 1.684	R$ 996	
CUSTO TOTAL I+II	R$ 105.583	R$ 98.697	R$ 103.311	R$ 104.788	R$ 109.020	R$ 111.768
CUSTO TOTAL I AO IV	R$ 120.804	R$ 98.697	R$ 113.509	R$ 106.472	R$ 110.016	R$ 111.768

Custo de Construção

	FURACÃO 2000 CEN06 | R02 CONSOLIDADO	FURACÃO 2000 CEN01 | R01 CONSOLIDADO	
Torres	3	3	
Unidades Construídas	538 | 266	544	
Unidades Vendidas	536 | 264	537	
Total Unidades Vendidas	800	537	
Condomínios (qta.)	1	1	
Cidade	Campinas - SP	Campinas - SP	
Produto / Selo	F2E - V0200 CDW	F2E Modular PCT	
Atributos	Varanda (380) + Piscina	-	
Tipologia	1 Torre | T+16 | 16PP	1 Torre | T+15 | 10PP | C2A	
Tipologia	2 Torres | T+18 | 14PP	2 Torres | T+15 | 12PP | C2A	
Projeto Infra	AP	AP	
Projeto Torre	EM	AP	
Mês Base	setembro-25	junho-25	
Incc	1.210,471	1.191,327	
LVS	junho-25	abril-25	
Indiretos	junho-25	abril-25	
Base de Preço	LPU 94	LPU 91	
Takt	2x2	2x2	
Prazo (mês)	19 | 15	19	
CUSTO TOTAL I	R$ / UND R$ 101.372	R$ / UND R$ 101.900	DIF -R$ 528
Indireto	R$ 20.155	R$ 18.873	**R$ 1.282**
Torre	R$ 59.664	R$ 59.637	R$ 27
Infra	R$ 13.502	R$ 14.403	-R$ 901
Fundação	R$ 7.565	R$ 7.547	R$ 18
EEE	R$ 0	R$ 0	R$ 0
ETE	R$ 0	R$ 0	R$ 0
Contenção	R$ 0	R$ 662	-R$ 662
Terraplenagem	R$ 486	R$ 778	-R$ 292
CUSTO TOTAL II	R$ 1.938	R$ 2.888	-R$ 950
Urbanização	R$ 169	R$ 266	-R$ 97
Drenagem	R$ 70	R$ 105	-R$ 34
Extensão de Rede Elétrica	R$ 156	R$ 233	-R$ 77
Extensão de Rede Hidráulica	R$ 1.543	R$ 2.284	-R$ 741
CUSTO TOTAL III	R$ 0	R$ 0	R$ 0
Incorridos	R$ 0	R$ 0	R$ 0
CUSTO TOTAL IV	R$ 10.198	R$ 0	**R$ 10.198**
Ed. Garagem	R$ 10.198	R$ 0	**R$ 10.198**
CUSTO TOTAL V	R$ 0	R$ 1.684	-R$ 1.684
Atualização por INCC	R$ 0	R$ 1.684	-R$ 1.684
CUSTO TOTAL	R$ 113.509	R$ 106.472	**R$ 7.037**

INDIRETOS
-717 | G11 – Serviços Técnicos (Diluição)
+179 | G12 – Gastos Gerais (Retroalimentação Indiretos Jun/25 x Abr/25)
+619 | G14 – Administração (Faseamento)
+694 | G15 – Canteiro (Tapume – Divisão entre fases + Maior comprimento para fechamento da obra)
+314 | G16 – SSO (Logística – Cen Atual possui MO Formiguinha + Tela Fachadeira F2)
+210 | G18 – Ensaios (Monitoramento de Recalque)

TORRE
-2.079 | Vertical (Mudança de tipologia CT para CDW + Atualização de bases)
+846 | Aço (Taxa de Aço + Preço – LPU 94 x LPU 91)
CEN01: 39,12 kg/m³ - 6,46 R$/kg
CEN06: 57,20 kg/m³ - 6,62 R$/kg
-830 | Concreto (m³/uh - Preço – LPU 94 x LPU 91)
CEN01: 13,41 m³/uh – Preço médio R$632,06 /m³
CEN06: 11,27 m³/uh – Preço médio R$684,94 /m³
+3.609 | Gesso (Paredes CDW)
-299 | Esquadrias de Madeira (Retirada de Ferragens – LPU 94 x LPU 91)
+1.040 | Esquadrias de Alumínio (Porta de Alumínio Varanda)
-779 | Esquadrias de Ferro (Retirada quadros substituídos por Drywall)
+1.231 | Instalações Torre (LVS Jun/2025 – Mirante Pirituba x Abr/2025 – Vista Granja Julieta)
-2.501 | Elevador (Tipologia)
CEN01:
10PP T+15 – 3 elev. /torre | 1,5m/s
12PP T+15 – 6 elev. /torre | 1,5m/s – 6.703 R$/U.H
CEN06:
16PP T+16 – 4 elev. /torre | 1,0 m/s + 1,5m/s
14PP T+18 – 4 elev. /torre | 1,0 m/s + 1,5m/s – 4.202 R$/U.H

INFRA
-474 | Esquadrias de Ferro (Projeto)
-412 | Reservatório Metálico (Diluição)
CEN01: 3 Reservatórios: 2 c/ altura de 12,50m e 1 c/ altura 7,00m - Ø 3.80m
CEN06: 3 Reservatórios: 2 c/ altura de 15,52m e 1 c/ altura 10,20m - Ø 3.80m
+644 | Anexos (Atributos – Cen. Atual possui quadra e piscina)
-590 | Enterrados (Projeto)
CEN01: Tanque de Retardo volume = 112,58 m³
CEN06: Tanque de Retardo volume = 54,00 m³

CONTENÇÃO
-662 | Projeto
CEN01: Área de contenção = 89,06m² - Muros de 1,20 a 2,00m
CEN06: Sem contenções e muretas

TERRAPLENAGEM
-292 | Projeto
CEN01: Corte 5.540m³ | Aterro 1.348m³
CEN06: Corte 6.190m³ | Aterro 6.038m³

Custo de Construção

	FURACÃO 2000 CEN06 | R02 CONSOLIDADO	VALE DA MATA CEN 06 | R11	
Torres	3	2	
Unidades Construídas	538 | 266	494	
Unidades Vendidas	536 | 264	491	
Total Unidades Vendidas	800	491	
Condomínios (qta.)	1	1	
Cidade	Campinas - SP	Campinas - SP	
Produto / Selo	F2E - V0200 CDW	F2E - V0200 CDW	
Atributos	Varanda (380) + Piscina	Varanda (234) + Piscina	
Tipologia	1 Torre | T+16 | 16PP	1 Torre | T+18 | 14PP	
Tipologia	2 Torres | T+18 | 14PP	1 Torre | T+18 | 12PP	
Projeto Infra	AP	AP	
Projeto Torre	EM	EM	
Mês Base	setembro-25	setembro-25	
Incc	1.210,47	1.210,47	
LVS	junho-25	julho-25	
Indiretos	junho-25	julho-25	
Base de Preço	LPU 94	LPU 94	
Takt	2x2	2x2	
Prazo (mês)	19 | 15	18	
CUSTO TOTAL I	R$ / UND R$ 101.372	R$ / UND R$ 104.623	DIF -R$ 3.251
Indireto	R$ 20.155	R$ 19.860	R$ 295
Torre	R$ 59.664	R$ 59.706	-R$ 43
Infra	R$ 13.502	R$ 15.994	-R$ 2.492
Fundação	R$ 7.565	R$ 6.167	**R$ 1.398**
EEE	R$ 0	R$ 0	R$ 0
ETE	R$ 0	R$ 0	R$ 0
Contenção	R$ 0	R$ 2.177	-R$ 2.177
Terraplenagem	R$ 486	R$ 719	-R$ 233
CUSTO TOTAL II	R$ 1.938	R$ 7.145	-R$ 5.206
Urbanização	R$ 169	R$ 3.939	-R$ 3.770
Drenagem	R$ 70	R$ 886	-R$ 816
Extensão de Rede Elétrica	R$ 156	R$ 493	-R$ 337
Extensão de Rede Hidráulica	R$ 1.543	R$ 1.827	-R$ 284
CUSTO TOTAL III	R$ 0	R$ 0	R$ 0
Incorridos	R$ 0	R$ 0	R$ 0
CUSTO TOTAL IV	R$ 10.198	R$ 0	**R$ 10.198**
Ed. Garagem	R$ 10.198	R$ 0	**R$ 10.198**
CUSTO TOTAL V	R$ 0	R$ 0	R$ 0
Atualização por INCC	R$ 0	R$ 0	R$ 0
CUSTO TOTAL	R$ 113.509	R$ 111.768	**R$ 1.741**

INDIRETOS
-768 | G11 – Serviços Técnicos (Diluição)
+412 | G14 – Administração (Faseamento)
+469 | G15 – Canteiro (Faseamento + Metragem de Tapume)
+192 | G16 – SSO (Logística –Tela Fachadeira F2)

TORRE
-97 | Aço (kg/UH)
FURACÃO: 644,79 kg/UH – 57,20 kg/m³ - 6,62 R$/kg
VALE: 657,80 kg/UH – 57,20 kg/m³ - 6,62 R$/kg
-161 | Concreto (m³/uh)
FURACÃO: 11,50 m³/uh – Preço médio R$684,57 /m³
VALE: 11,27 m³/uh – Preço médio R$684,94 /m³
+472 | Esquadrias de Alumínio (Furacão possui caixilho classe III)
-284 | Elevador (Tipologia)
FURACÃO:
16PP T+16 – 4 elev. /torre | 1,0 m/s + 1,5m/s
14PP T+18 – 4 elev. /torre | 1,0 m/s + 1,5m/s – 4.202 R$/U.H
VALE:
12PP T+18 – 4 elev. /torre | 1,0 m/s + 1,75 m/s
14PP T+18 – 4 elev. /torre | 1,0 m/s + 1,5m/s – 4.486 R$/U.H

INFRA
-203 | Alvenaria de Vedação (Projeto)
-365 | Outros Revest. Pisos (Projeto)
-364 | Esquadrias de Ferro (Projeto)
-445 | Reservatório Metálico (Diluição)
FURACÃO: 3 Reservatórios: 2 c/ altura de 15,52m e 1 c/ altura 10,20m - Ø 3.80m
VALE: 2 Reservatórios: 1 c/ altura de 16,20m e 1 c/ altura 10,20m - Ø 3.80m
-807 | Anexos (Diluição)
-214 | Enterrados (Projeto)
FURACÃO: Tanque de Retardo volume = 54,00 m³
VALE: Tanque de Retardo volume = 56,48 m³

FUNDAÇÃO
+1.398 | Projeto + LPU
FURACÃO: Lajão: H= 0,65m – 120 kg/m³
EHC Ø 50, 60 e 70cm – 21m – 422 unid. – 8.862 m | 363 R$/m
VALE: Lajão: H= 0,65cm – 120 kg/m³
EHC Ø 40, 50 e 60cm – 16m – 282 unid. – 4.512 m | 303 R$/m

CONTENÇÃO
-2.177 | Projeto
FURACÃO: Sem contenções e muretas
VALE: Área de contenção = 241m² - Muros de 1,20 a 3,00m

TERRAPLENAGEM
-233 | Projeto e diluição
FURACÃO: Corte 6.190m³ | Aterro 6.038m³
VALE: Corte 4.022m³ | Aterro 4.422m³

Ed. Garagem

	ED. GARAGEM T+2 - FURACÃO	
CUSTO TOTAL I	R$ /A. CONSTRUIDA	R$ TOTAL
FUNDAÇÃO	R$ 303	R$ 1.348.359
ESTRUTURA	R$ 698	R$ 3.110.635
ALVENARIA	R$ 31	R$ 138.177
OUTROS REVEST. DE	R$ 365	R$ 1.626.591
IMPERMEABILIZAÇÃO	R$ 226	R$ 1.008.437
SERRALHERIA	R$ 77	R$ 344.967
INSTALAÇÕES	R$ 71	R$ 314.354
PINTURA	R$ 12	R$ 53.530
LIMPEZA FINAL	R$ 4	R$ 16.038
ELEVADOR	R$ 47	R$ 207.296
CUSTO TOTAL	R$ 1.834	R$ 8.168.384

ÁREA CONSTRUÍDA:	4.455
R$ /A. CONSTRUÍDA:	1.834
DIMENSÕES	67,5 X 33,0
NÚMERO DE VAGAS:	438
R$ /VAGA:	18.649

Operações

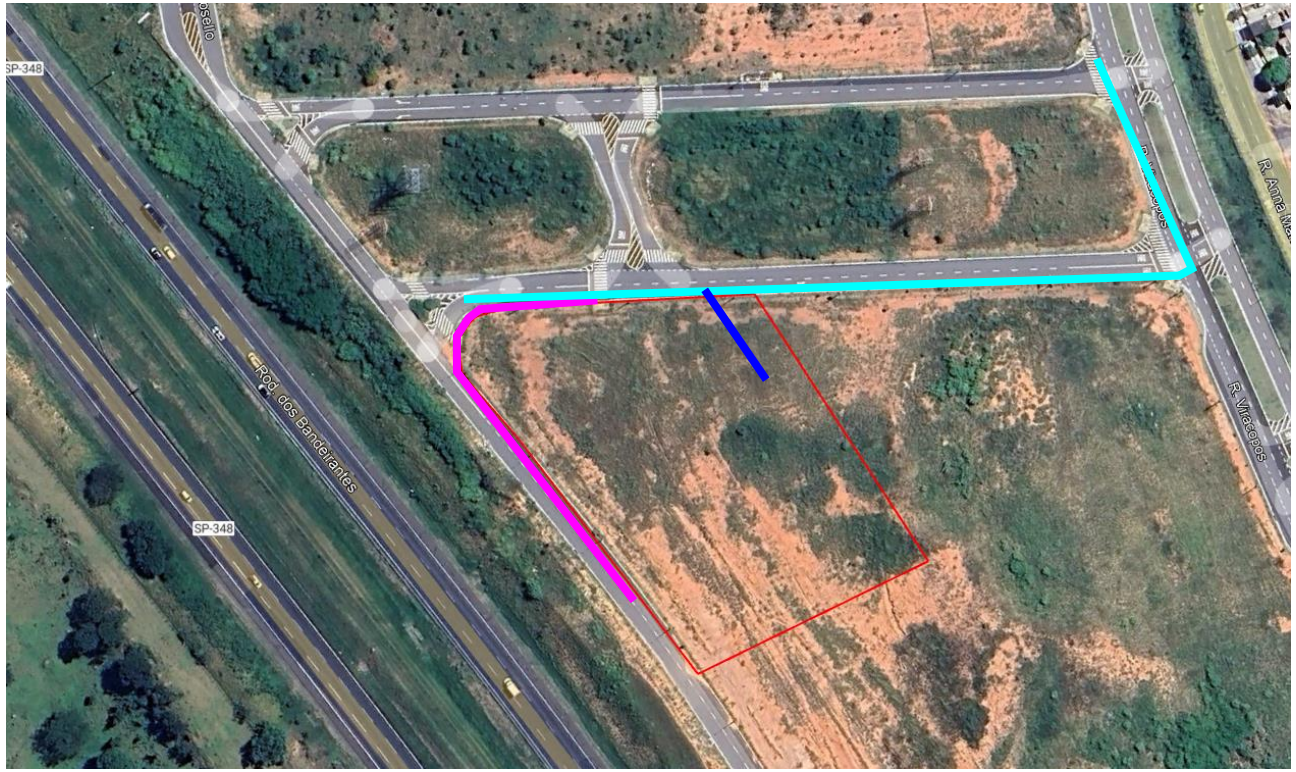

SISTEMA DE ABASTECIMENTO DE ÁGUA
Execução de 290m de extensão de rede água de PEAD 160mm.

SISTEMA DE ESGOTAMENTO SANITÁRIO
Ligação na porta, mediante a participação da na ETE Capivari II.

SISTEMA DE DRENAGEM
Considerado 8m de rede, conforme alinhado com regional.

SISTEMA DE ABASTECIMENTO DE GÁS
Abastecimento por GLP.

SISTEMA DE ABASTECIMENTO ELÉTRICO
Sem viabilidade. Considerada VB de 125K.

TERRENO

URBANIZAÇÃO
Considerado calçada perimetral ao empreendimento.

Operações

Matriz Risco Concessionária	
Água	Nível 3
Esgoto	Nível 3
Drenagem	Nível 5
Elétrica	Nível 5
Gás	NA
Urbanização	NA

LEGENDA		
Nível	Tipo	Status
1	Com Diretriz	Conclusiva
2		Conclusiva com projeto aprovado
3		Conclusiva sem projeto aprovado
4		Não Conclusiva
5	Sem Diretriz	-
NA	-	Não aplicável

Água:
- Diretriz para 665UH, emitida em 27 de agosto de 2024, com validade de 6 meses. Execução de 290m de extensão em PEAD 160mm.

Esgoto:
- Diretriz para 665UH, emitida em 27 de agosto de 2024, com validade de 6 meses.

Drenagem:
- Sem viabilidade. Existe rede de drenagem, considerado apenas um trecho para ligação à rede existente de aproximadamente 8m, conforme alinhado com a regional.

Elétrica:
- Sem viabilidade, foi considerada VB de 125K. No pedido de ligação definitiva a concessionária pode vir a cobrar reformas necessárias, caso a infraestrutura existente não seja suficiente.

Gás:
- Empreendimento com GLP.

Urbanização:
- Considerado execução da calçada perimetral.

Fundação:
- Realizada campanha de sondagem contemplando 07 furos.
- Considerada Estaca Hélice, com diâmetros de 50, 60 e 70 e profundidade de 21m.

Logística

VIVENCIA - CONTAINERS								
DESCRIÇÃO	QUANTIDADE	TAMANHO MÓDULOS	MOBILIZAÇÃO	DESMOBILIZAÇÃO	PRÉ FORMA	ESTRUTURA	ACAB.	FASE
CONTAINER PROVISÓRIO (LOG)	CONSIDERAR 8 MODULOS DE CONTAINER	2,41 X 6,10 m	1 MOB	1 DESMOB	TODO PERIODO	-	-	F1
F1								
CONTAINER PORTARIA (LOG)	CONSIDERAR 1 MODULO DE CONTAINER	2,41m X 4,90m	1 MOB	1 DESMOB	TODO PERIODO	TODO PERIODO	TODO PERIODO	F1/F2
CONTAINER SALA DO MESTRE (LOG)	1 MODULO DE CONTAINER	2,41 X 6,10 m	1 MOB	1 DESMOB	-	TODO PERIODO	TODO PERIODO	F1/F2
CONTAINER VESTIARIO (LOG)	1 MODULO DE CONTAINER	2,41 X 6,10 m	1 MOB	1 DESMOB	-	TODO PERIODO	TODO PERIODO	F1/F2
CONTAINER VIVENCIA PADRAO (LOG)	7 MODULOS DE CONTAINER EMBAIXO, 7 MODULOS EM CIMA	2,41 X 6,10 m	1 MOB	1 DESMOB	-	TODO PERIODO	TODO PERIODO	F1/F2
F1/F2								
CONTAINER PROVISÓRIO (LOG)	CONSIDERAR 8 MODULOS DE CONTAINER	2,41 X 6,10 m	1 MOB	1 DESMOB	TODO PERIODO	-	-	F2
F2								

LOG_LAZER							
DESCRIÇÃO	QUANTIDADE	MOBILIZAÇÃO	DESMOBILIZAÇÃO	PRÉ FORMA	ESTRUTURA	ACABAMENTO	FASE
FUMODROMO PEQUENO (LOG)	1	-	-	TODO PERIODO	TODO PERIODO	TODO PERIODO	F1/F2
TENDA LAZER	1	-	-	-	TODO PERIODO	TODO PERIODO	F1/F2
F1/F2							

TENDAS_PERIODOS							
DESCRIÇÃO	QUANTIDADE	LARGURA	COMPRIMENTO	PRÉ FORMA	ESTRUTURA	ACABAMENTO	FASE
GAIOLA DE DESMOLDANTE (LOG)	1	2,00	2,00	-	TODO PERIODO	-	F1
GAIOLA DE INFLAMAVEIS (LOG)	2	2,00	2,00	-	TODO PERIODO	TODO PERIODO	F1
TENDA ACABAMENTO (LOG)	1	10,00	15,00	-	TODO PERIODO	TODO PERIODO	F1
TENDA ARMADOR (LOG)	2	3,00	10,00	TODO PERIODO	TODO PERIODO	-	F1
TENDA ARMAZENAMENTO (LOG)	2	10,00	15,00	TODO PERIODO	TODO PERIODO	TODO PERIODO	F1
F1							
GAIOLA DE DESMOLDANTE (LOG)	1	1,50	2,00	-	TODO PERIODO	-	F2
GAIOLA DE INFLAMAVEIS (LOG)	2	1,50	2,00	-	TODO PERIODO	TODO PERIODO	F2
TENDA ARMADOR (LOG)	2	3,00	6,00	TODO PERIODO	TODO PERIODO	-	F2
TENDA ARMAZENAMENTO (LOG)	1	5,00	14,00	TODO PERIODO	TODO PERIODO	TODO PERIODO	F2
F2							

LOG_EQUIPAMENTOS E MAQUINÁRIOS							
EQUIPAMENTO	QUANTIDADE	MOBILIZAÇÃO	DESMOBILIZAÇÃO	PRÉ FORMA	ESTRUTURA	ACABAMENTO	F1
BETONEIRA (LOG)	VARIAVEL	-	-	TODO PERÍODO	TODO PERÍODO	-	
BETONEIRA (LOG)	VARIAVEL	-	-	TODO PERÍODO	TODO PERÍODO	-	F1
BOBCAT (LOG)	1 EQUIPAMENTO	1 MOBILIZAÇÃO	1 DESMOBILIZAÇÃO	-	TODO PERÍODO	CONSIDERAR 15 DIAS DO PERÍODO DE ACABAMENTO	F1
BOMBA ESTACIONÁRIA PADRÃO (LOG)	1 EQUIPAMENTO	-	-	-	TODO PERÍODO	-	F1
BOMBA LANÇA (LOG)	VARIAVEL	-	-	TODO PERÍODO	TODO PERÍODO	-	F1
CAMINHÃO MUNCK (LOG)	1 EQUIPAMENTO	1 MOBILIZAÇÃO	1 DESMOBILIZAÇÃO	-	CONSIDERAR MEIO PERÍODO DE ESTRUTURA	-	F1
CREMALHEIRA CDW (LOG)	2 EQUIPAMENTOS	1 MOB DE CREMALHEIRA POR TORRE (TAKT 2X2)	1 DESMOB DE CREMALHEIRA POR TORRE (TAKT 2X2)	-	TODO PERÍODO	TODO PERÍODO	F1
GUINDASTE (LOG)	1 EQUIPAMENTO PARA IÇAMENTO DOS CASTELOS E EXECUÇÃO DO EDIFÍCIO GARAGEM	1 MOBILIZAÇÃO	1 DESMOBILIZAÇÃO	-	-	-	F1
MINIGRUA (LOG)	2 EQUIPS	1 MOB POR MINIGRUA POR TORRE (TAKT 2X2)	1 DESMOB POR MINIGRUA POR TORRE (TAKT 2X2)	-	TODO PERÍODO	-	F1
PERFURATRIZ (LOG)	1 EQUIPAMENTO	1 MOBILIZAÇÃO	1 DESMOBILIZAÇÃO	CONSIDERAR PERÍODO DE ESTACA CONFORME PROJETO.	-	-	F1
F1							
BETONEIRA (LOG)	VARIAVEL	-	-	TODO PERÍODO	TODO PERÍODO	-	F2
BOBCAT (LOG)	1 EQUIPAMENTO	1 MOBILIZAÇÃO	1 DESMOBILIZAÇÃO	-	TODO PERÍODO	CONSIDERAR 15 DIAS DO PERÍODO DE ACABAMENTO	F2
BOMBA ESTACIONÁRIA PADRÃO (LOG)	1 EQUIP PARA O BLOCO X	-	-	-	TODO PERÍODO	-	F2
CAMINHÃO MUNCK (LOG)	1 EQUIPAMENTO	1 MOBILIZAÇÃO	1 DESMOBILIZAÇÃO	-	CONSIDERAR MEIO PERÍODO DE ESTRUTURA	-	F2
CREMALHEIRA CDW (LOG)	1 EQUIPAMENTO	1 MOB DE CREMALHEIRA POR TORRE (TAKT 2X2)	1 DESMOB DE CREMALHEIRA POR TORRE (TAKT 2X2)	-	TODO PERÍODO	TODO PERÍODO	F2
MINIGRUA (LOG)	2 EQUIPS	1 MOB POR MINIGRUA POR TORRE (TAKT 2X2)	1 DESMOB POR MINIGRUA POR TORRE (TAKT 2X2)	-	TODO PERÍODO	-	F2
PERFURATRIZ (LOG)	1 EQUIPAMENTO	1 MOBILIZAÇÃO	1 DESMOBILIZAÇÃO	CONSIDERAR PERÍODO DE ESTACA CONFORME PROJETO.	-	-	F2
F2							

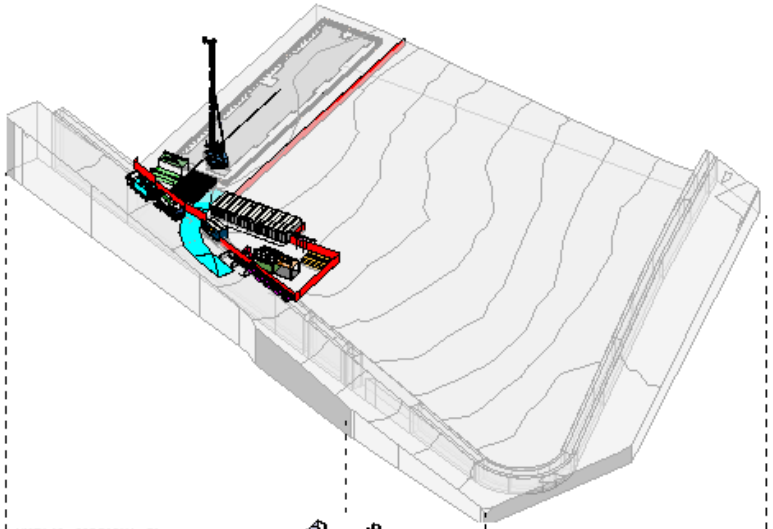

VISTA 3D - PRE FORMA - F2

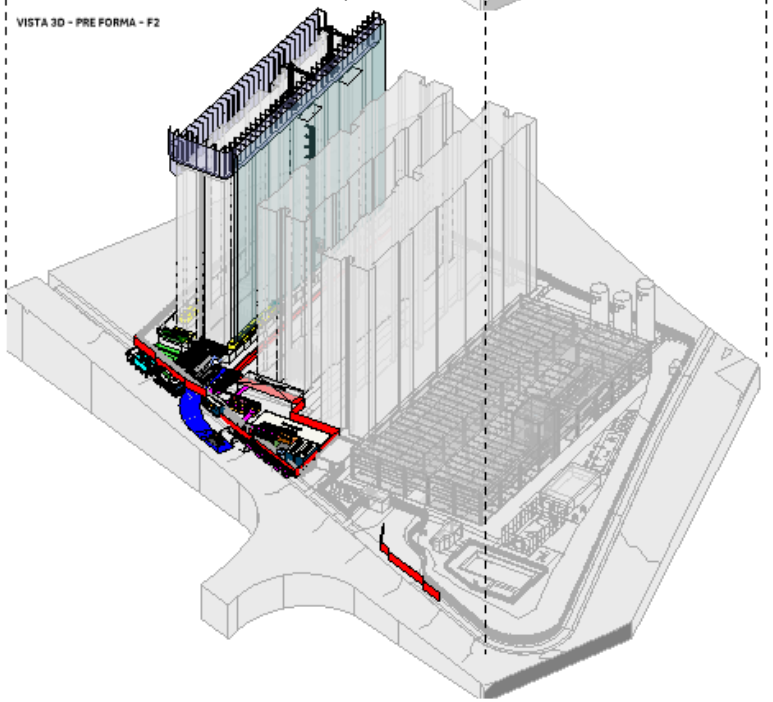

VISTA 3D - ESTRUTURA E ACABAMENTO - F2

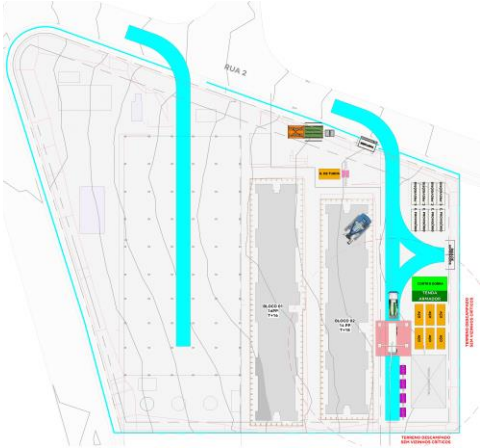

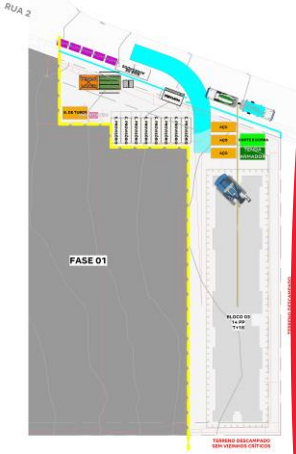

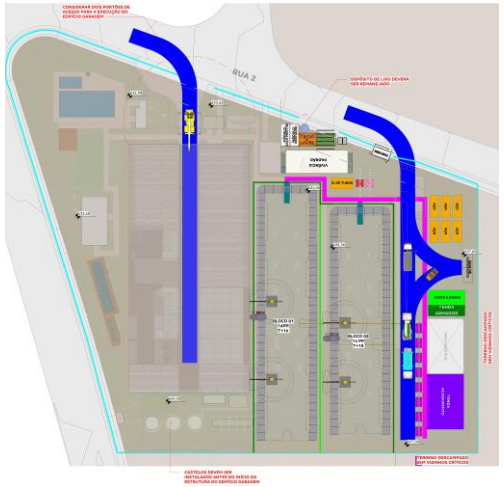

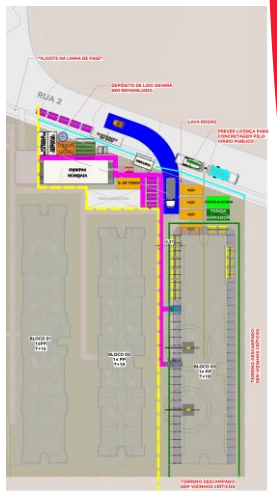

Pareceres

Análise da Mancha e Implantação

Prospecção

Operações

Inteligência de Mercado

Financeiro

Demanda e Distribuição da Mancha

Potencial de Demanda			Lançados		Lançados + Landbank	
Mancha	CÓD.	Shr.	ANO	MÊS	ANO	MÊS
Campinas	CPS	53%	2.178	181	2.613	218

Empreendimento	Renda	Lançamento	mai/27	jun/27	jul/27	ago/27	set/27	out/27	nov/27	dez/27	jan/28	fev/28	mar/28	abr/28	mai/28	jun/28	jul/28	ago/28	set/28	out/28	nov/28	dez/28	jan/29	fev/29
Gran Vista	2.994	dez-26	27	27	27	27	27	27	27	27	27	27	27	27	27	27	2							
Portal Monte Alto III	3.115	abr-27	17	17	17	17	17	17	17	17	17	17	17	17	17	17	17	17	17	12				
Furacão 2000 - F1	**4.380**	**mai-27**		**29**	**29**	**29**	**29**	**29**	**29**	**29**	**29**	**29**	**29**	**29**	**29**	**29**	**29**	**29**	**29**	**29**	**29**	**3**		
Furacão 2000 - F2	**4.380**	**nov-28**																				**14**	**14**	**14**
Vale Da Mata	3.441	out-27							27	27	27	27	27	27	27	27	27	27	27	27	27	27	27	27
Vista Ouro Verde I	2.153	nov-27								32	32	32	32	32	32	32	32	32	32	32	32	32	32	32
Chacaras Morumbi	3.225	dez-28																					28	28
Solar Das Flores I	3.849	jan-29																						29
Total de Vendas Lançados			**0**	**0**	**0**	**0**	**0**	**0**	**0**	**0**	**0**	**0**	**0**	**0**	**0**	**0**	**0**	**0**	**0**	**0**	**0**	**0**	**0**	**0**
Total de Vendas Lançados + Landbank			**44**	**73**	**73**	**73**	**73**	**73**	**100**	**132**	**132**	**132**	**132**	**132**	**132**	**132**	**107**	**105**	**105**	**100**	**88**	**76**	**101**	**130**

Parecer de I.M sobre a mancha:

O projeto analisado em comitê está em linha com o potencial teórico de demanda calculado para a mancha. (Total Lanç + Landbank)

Canibalização:

Sem Risco de Canibalização

Furacão 2000 – F1 | Mapa Concorrência

		Furacão 2000 – F1	Colina Do Sol	Siena Residence	Canoas	Seleto Amoreiras
		TENDA	MRV	ADN	MRV	Direcional
	Distância Tenda (km)		6,5 Km	2,15Km	1,38Km	2,83Km
Região 1 Km	População	12.383	13.714	8.032	6.246	15.167
	Dens. Demográfica	3.967	4.393	2.573	2.001	4.859
	Renda (R$)	4.311	4.299	5.632	5.163	5.418
	Classe Social	C1 (2.7k a 4.6k)	C1 (2.7k a 4.6k)	B2 (5.4k a 9.8k)	C1 (2.7k a 4.6k)	B2 (4.6k a 8.1k)
	PEA Dia	7.528	5.576	6.742	3.454	6.761
Quantitativo	Lançamento	mai/27	fev/25	jul/25	jan/24	mar/24
	Unidades	525	208	200	176	296
	Estoque	525	71	122	35	95
	VSO	29	23	78	7	12
	Stockout	18	3	2	5	8
Qualitativo	Condomínios	1	1	1	1	1
	Torres	3	2	1	1	3
	Gabarito	T+15	T+12	T+18	T+21	T+11
	Plantas (m²)	35,33m² | 37,19M²	37m² e 37m²	38,8m² a 61,2 m²	64,4m² e 40,13m²	64,86m² e 46,04m² e 44m²
	Tipologia	2 Dorms	2 Dorms	2 Dorms	2 Dorms	1 e 2 Dorms
	Opções	Não	Garden	Garden	Garden	Garden
	Varanda	Sim	Não	Sim	Não	Não
	Vagas	Sem vaga	100% Com vaga	93% Com vaga	74% Com vaga	Com vaga
	Lazer	Lazer completo, com piscina, quadra, etc. Além disso as vagas são cobertas (edifício garagem)	Tem Garden, Cinema, Piscina, Praça, Quadra de Tênis,	Bicicletário, Churrasqueira condominial, Espaço gourmet externo, Lava jato, Pergolado, Pet care, Piscina adulto, Playground, Portaria, Redário, Segurança. **Entregue Equipado e Decorado**	Tem Garden, Bosque, Cinema, Piscina, Piscina Aquecida, Piso Elevado, Praça,	Tem Garden, Agua Aquecida a Gas, Bosque, Fireplace, Piscina, Praça, Quadra de Tênis, Salão de Jogos, Vídeo-Porteiro,

Farol Renda
Acima de 300
Entre 0 e 300
Abaixo de 0

Diagnóstico Concorrência

- O projeto da ADN, lançado recentemente em Campinas, apresentou alto volume de vendas já no início do ciclo, com rendas semelhantes às projetadas para o Furacão. Esse desempenho reforça nossa confiança de que o Furacão alcançará o VSO de 29 vendas, considerando a renda estimada pelo Vision.
- Apesar de estar fora do raio de 5 km, o Colina também é uma referência relevante de VSO. Mesmo com renda média superior à projetada para o Furacão, o empreendimento já alcança um VSO próximo ao estimado para o Furacão.

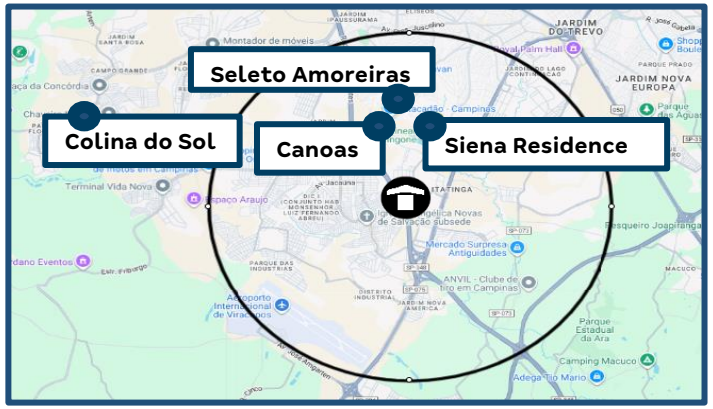

-	Furacão 2000 – F1					Colina Do Sol					Siena Residence				Canoas					Seleto Amoreiras				
Tipologias	Avaliação	Preço Nominal	CEF	Renda	% Unidades	Avaliação	Preço Nominal	CEF	Renda	Farol	Preço Nominal	CEF	Renda	Farol	Avaliação	Preço Nominal	CEF	Renda	Farol	Avaliação	Preço Nominal	CEF	Renda	Farol
Vg Carro | Varanda	281.435	262.098	211.456	5.178	47%	-	-	-	-	-	276.000	220.800	5.359	🟡	-	-	-	-	-	329.000	310.303	248.242	5.998	🟢
Vg Carro	262.132	250.040	199.470	3.998	26%	253.500	253.990	203.192	4.398	🟢	-	-	-	-	-	-	-	-	-	-	-	-	-	-
Uh Tipo	245.863	229.886	182.814	3.343	27%	-	-	-	-	-	-	-	-	-	-	-	-	-	-	-	-	-	-	-
Garden	-	-	-	-	-	-	-	-	-	-	-	-	-	-	-	-	-	-	-	350.000	311.273	249.018	6.048	-
Varanda | Sem vaga	-	-	-	-	-	-	-	-	-	-	247.500	198.000	3.809	-	279.800	263.990	211.192	5.198	-	-	-	-	-	-
Vg Moto | Varanda	-	-	-	-	-	-	-	-	-	-	-	-	-	-	296.000	304.990	243.992	5.898	-	-	-	-	-	-
Vg Carro | Garden	-	-	-	-	-	272.400	263.990	211.192	5.198	-	302.500	242.000	5.859	-	-	-	-	-	-	-	-	-	-	-

Simulação de Preço

Informações Viabilidade

Projeto:	Furacão 2000 - F1					
Tipo:	**Uh Tipo**		**Vg Carro**		**Vg Carro | Varanda**	
Método	**Vision**		**Vision**		**Vision**	
Avaliação	245.863		262.132		281.435	
Renda Inicial (VF)	3.343		3.998		5.178	
Renda Final*	-		-		-	
% RET1	25%		0%		0%	
Tipo:	**VF**	**R$**	**VF**	**R$**	**VF**	**R$**
Ato	0,76	2.543	0,77	3.098	0,60	3.098
FGTS	0,63	2.104	0,81	3.231	0,62	3.231
Financiamento	97,05%	175.814	97,45%	192.745	99,52%	208.225
Subsídio	121,44%	4.896	162,63%	3.494	0,00%	0
Prazo de Pró-soluto	24	24	24	24	24	24
Pró-Soluto	85,21%	24.840	79,17%	27.600	61,29%	27.672
Preço Raso (RS)	210.197	210.197	230.168	230.168	242.226	242.226
TCD	58,43%	19.689	49,31%	19.872	38,07%	19.872
VSO	8	8	7	7	14	14
Preço de Venda	**229.886**	**229.886**	**250.040**	**250.040**	**262.098**	**262.098**
Elasticidade	0,000%	0,000%	0,000%	0,000%	0,000%	0,000%
Preço de Venda Final	**229.886**	**229.886**	**250.040**	**250.040**	**262.098**	**262.098**
Preço Raso (R$)	**210.197**		**230.168**		**242.226**	
% de Raso	**91,44%**		**92,05%**		**92,42%**	
BP25 - Não Inflacionado	-		-		-	
BP25 - Inflacionado	-		-		-	

Análise de Preço

Informações Viabilidade

Projeto:	Furacão 2000 - F1	
Tipo:	**Faixa 2**	
Método	**Vision**	
Avaliação	266.887	
Renda Inicial (VF)	4.380	
Renda Final*	-	
Tipo:	**VF**	**R$**
Ato	0,69	2.948
FGTS	0,67	2.926
Financiamento	98,32%	195.508
Subsídio	74,36%	2.216
Prazo de Pró-soluto	24	24
Pró-Soluto	72,32%	26.888
Preço Raso (RS)	230.485	230.485
TCD	46,45%	19.823
VSO	29	29
Preço de Venda	**250.308**	**250.308**
Elasticidade	0,000%	0,000%
Preço de Venda Final	**250.308**	**250.308**
Preço Raso (R$)	**230.485**	
% de Raso	**92,08%**	
Raso Todas as Fases	**227.812**	
Nominal Todas as Fases	**247.946**	

1

Análise de Riscos | Farol IM

IM avalia o Preço Vision como **factível**.

1. I.M está de acordo com o preço Vision, tendo em vista que, o projeto está em uma região com bons indicadores sociodemográficos e se encontra próximo de pontos de interesses como supermercados, hospital e da Rodovia dos Bandeirantes. Além disso, o Portal Quaresmeira, projeto referência de Campinas tem demonstrado evolução no volume de vendas nos últimos meses. Entretanto, um ponto de atenção para este projeto é o elevado patamar de renda necessário, considerando que a regional ainda não operou com esse nível de captura de renda.

   Conforme consta no slide "Panorama de Concorrência", o projeto da ADN, lançado recentemente em Campinas, apresentou alto volume de vendas já no início do ciclo, com rendas semelhantes às projetadas para o Furacão. Esse desempenho reforça nossa confiança de que o Furacão alcançará o VSO de 29 vendas, considerando a renda estimada pelo Vision.
   Apesar de estar fora do raio de 5 km, o Colina também é uma referência relevante de VSO. Mesmo com renda média superior à projetada para o Furacão, o empreendimento já alcança um VSO próximo ao estimado para o Furacão.

   Segue o escalonamento da Regional:

	Preço Real					Preço Normalizado (22m)	
	Avaliação	Preço Raso	Renda Média	VSO	PSOL	Δ PSOL	Preço Raso
Portal Quaresmeira	237.750	205.817	3.076	25	22	2.056	207.873
Furacão 2000 - F1	266.887	230.485	4.380	29	24	-	230.485

Resumo de Preços

Vision

Nome Fase	Tipologia	Renda	Ato	FGTS	Cond.	Subsídio	PSOL	TCD	VSO	Nom. Pré	Avali.	Elast.	Nom. Pós	Raso Pós	PSOL (m)	RET1
Furacão 2000 - F2	Varanda | Sem vaga	3.698	0,69	0,61	99,1%	155,0%	84,0%	56,0%	7	237.930	273.432	5,0000%	249.827	228.961	20	0%
Furacão 2000 - F2	Uh Tipo	3.343	0,76	0,63	98,1%	121,4%	89,5%	61,4%	7	225.746	245.863	5,0000%	237.033	216.360	20	25%

Ciclo Financeiro – Análise Mancha

ENTO CANTO

PLANTA HUMANIZADA - APARTAMENTO CENTRO

Ficha Técnica

Número de torres:
1 torre
Área total do terreno:
6.287,76 m²
Total de unidades habitacionais:
200 apartamentos
Vagas de garagem:
186 vagas
Número de pavimentos:
20 pavimentos com 10 aptos por andar
Elevadores:
3 elevadores

Ciclo Financeiro – Análise Mancha

ADN

Tabela Siena Residence
2025/09

Data de Lançamento: Abril/2024
ATO + 38 Meses

2025/09

Térreo ao 9º Andar

Andar	Finais	Tipo	Avaliação	Bônus	Valor Total
Térreo	8	Meio	294.000	0	306.300
	4	Meio	295.000	0	306.300
	6	Meio	296.000	0	306.300
	7	Meio	294.000	0	307.300
	3 e 5	Meio	295.000	0	307.300
	2 e 10	Canto	318.000	0	323.100
	1 e 9	Canto	318.000	0	323.100
1º	8*	Meio	246.000	0	250.400
	4* e 6*	Meio	249.000	0	250.400
	2* e 10	Canto	257.000	6.600	250.400
	7*	Meio	246.000	0	251.400
	3* e 5*	Meio	249.000	0	251.400
	9*	Canto	257.000	5.600	251.400
	1*	Canto	257.000	3.000	254.000
2º	4* e 6*	Meio	249.000	0	252.500
	5*	Meio	249.000	0	253.500
	8	Meio	248.000	0	255.500
	2 e 10	Canto	258.000	2.500	255.500
	7	Meio	248.000	0	256.500
	3	Meio	249.000	0	256.500
	9	Canto	258.000	1.500	256.500
	1	Canto	258.000	0	259.100
3º	6	Meio	300.000	42.500	257.500
	5	Meio	300.000	41.500	258.500
	8	Meio	248.000	0	260.600
	7	Meio	248.000	0	261.600
	2 e 10	Canto	300.000	19.600	280.400
	4	Meio	300.000	19.600	280.400
	3	Meio	300.000	18.600	281.400
	1 e 9	Canto	300.000	18.600	281.400
4º	8	Meio	300.000	18.100	281.900
	4 e 6	Meio	300.000	18.100	281.900
	2 e 10	Canto	300.000	18.100	281.900
	7	Meio	300.000	17.100	282.900
	3 e 5	Meio	300.000	17.100	282.900
	1 e 9	Canto	300.000	17.100	282.900
5º	8	Meio	300.000	16.600	283.400
	4 e 6	Meio	300.000	16.600	283.400
	2 e 10	Canto	300.000	16.600	283.400
	7	Meio	300.000	15.500	284.500
	3 e 5	Meio	300.000	15.500	284.500
	1 e 9	Canto	300.000	15.500	284.500
6º	8	Meio	300.000	15.000	285.000
	4 e 6	Meio	300.000	15.000	285.000
	2 e 10	Canto	300.000	15.000	285.000
	7	Meio	300.000	14.000	286.000
	3 e 5	Meio	300.000	14.000	286.000
	1 e 9	Canto	300.000	14.000	286.000

10º até o 19º Andar

Andar	Finais	Tipo	Avaliação	Bônus	Valor Total
10º	8	Meio	300.000	8.900	291.100
	4	Meio	300.000	8.900	291.100
	6	Meio	300.000	8.900	291.100
	2 e 10	Canto	300.000	8.900	291.100
	7	Meio	300.000	7.900	292.100
	3 e 5	Meio	300.000	7.900	292.100
	1 e 9	Canto	300.000	7.900	292.100
11º	8	Meio	300.000	7.400	292.600
	4 e 6	Meio	300.000	7.400	292.600
	2 e 10	Canto	300.000	7.400	292.600
	7	Meio	300.000	6.400	293.600
	3 e 5	Meio	300.000	6.400	293.600
	1	Canto	300.000	6.400	293.600
	9	Canto	300.000	6.400	293.600
12º	8	Meio	300.000	5.900	294.100
	4 e 6	Meio	300.000	5.900	294.100
	2 e 10	Canto	300.000	5.900	294.100
	7	Meio	300.000	4.900	295.100
	3	Meio	300.000	4.900	295.100
	5	Meio	300.000	4.900	295.100
	1	Canto	300.000	4.900	295.100
	9	Canto	300.000	4.900	295.100
13º	8	Meio	300.000	4.400	295.600
	4 e 6	Meio	300.000	4.400	295.600
	2 e 10	Canto	300.000	4.400	295.600
	7	Meio	300.000	3.400	296.600
	3	Meio	300.000	3.400	296.600
	5	Meio	300.000	3.400	296.600
	1	Canto	300.000	3.400	296.600
	9	Canto	300.000	3.400	296.600
14º	8	Meio	300.000	2.800	297.200
	4 e 6	Meio	300.000	2.800	297.200
	2 e 10	Canto	300.000	2.800	297.200
	7	Meio	300.000	1.800	298.200
	3 e 5	Meio	300.000	1.800	298.200
	1 e 9	Canto	300.000	1.800	298.200
15º	8	Meio	300.000	1.300	298.700
	4 e 6	Meio	300.000	1.300	298.700
	2 e 10	Canto	300.000	1.300	298.700
	7	Meio	300.000	300	299.700
	3 e 5	Meio	300.000	300	299.700
	1 e 9	Canto	300.000	300	299.700
16º	8	Meio	300.000	0	300.200
	4 e 6	Meio	300.000	0	300.200
	2 e 10	Canto	300.000	0	300.200
	7	Meio	300.000	0	301.200
	3 e 5	Meio	300.000	0	301.200
	1 e 9	Canto	300.000	0	301.200

Parecer Ciclo

O Ciclo validou tanto o preço quanto o VSO como viáveis. Até agora, a atuação em Campinas concentrou-se em regiões periféricas e em patamares inferiores ao Furacão. Por esse motivo, não é adequado utilizar o Portal Quaresmeira como referência para a precificação deste novo lançamento.

Na análise de mercado, identificamos como parâmetro mais adequado o **Siena Residence**, da construtora ADN. Lançado em julho, o empreendimento apresentou um desempenho consistente, com vendas médias de 25 unidades por mês. O projeto conta com 100% das tipologias com varanda e apenas 13 unidades sem vaga.

Em anexo, disponibilizamos a tabela de preços e avaliações atualizadas, que varia de **R$ 250 mil** (unidades sem vaga) a **R$ 306 mil** (unidades térreas).

- Pareceres
- Análise da Mancha e Implantação
- Prospecção
- Operações
- Inteligência de Mercado
- Financeiro

Informações Gerais – Consolidado

Furação 2000 – CPS – Região Metropolitana > 100mil CPS

Datas e Prazos

	Compra	Lançamento	Início Obra	Término Obra	LÇTO até IO	IO até TO	Chaves	LÇTO até Chaves
Consolidado	jul-24							
Fase 1 - Com vaga e Varanda		mai-27	nov-27	jun-29	6 meses	19 meses	mai-30	36 meses
ıse 1 - Com vaga e sem varanda		mai-27	nov-27	jun-29	6 meses	19 meses	mai-30	36 meses
ıse 1 - Sem vaga e sem varanda		mai-27	nov-27	jun-29	6 meses	19 meses	mai-30	36 meses
se 2 - Sem vaga e Com varanda		nov-28	mai-29	ago-30	6 meses	15 meses	nov-31	36 meses
ıse 2 - Sem vaga e Sem varanda		nov-28	mai-29	ago-30	6 meses	15 meses	nov-31	36 meses

Terreno e Incorridos

TOTAL (R$ + Perm.):	12,96 MM	Incorrido Terreno:	0,00 MM	Área do Terreno (100%):	10.251 m²
Cash:	9,00 MM	Nº de Parcelas Cash :	24	Custo de terreno m²:	1.264,4
Permuta Financeira:	0,00 MM (0,00%)			VaR 25 (R$ mil):	0
Permuta Física:	3,96 MM (2,00%) - Unidades Permuta 16,00			VaR 26 (R$ mil):	0
Ato / %VGV:	0,00 MM / 0,0%			Incorrido de Construção:	0,00 MM

Área Líquida do Terreno:	10.251 m²
Custo de terreno m² Área Líquida:	1.264,4
Fração Terreno/Terreno + Custo Obra (%VGV):	6,5% / 52,3%
CA Máx/Proj.	3,0 / 2,8
Incorridos de Incorporação:	0,01 MM

Vendas

Fases	Nº Pavimentos	Preço Raso Unit.	Qtde	Preço Unit.	Aval. CEF	Cond. Parcela	% Pró-soluto	% TCD
Fase 1 - Com vaga e Varanda	T+18	242.226	254	262.098	281.435	99,5%	61,3%	38,1%
ıse 1 - Com vaga e sem varanda	T+18	230.168	137	250.040	262.132	97,4%	79,2%	49,3%
ıse 1 - Sem vaga e sem varanda	T+18	210.197	145	229.886	245.863	97,1%	85,2%	58,4%
se 2 - Sem vaga e Com varanda	T+18	228.961	126	249.827	273.432	99,1%	84,0%	56,0%
ıse 2 - Sem vaga e Sem varanda	T+18	216.360	138	237.033	245.863	98,1%	89,5%	61,4%

Unidades Totais:	800	Preço Médio:	247.938	Renda Média:	4.094	ITBI+Emol. Unit. Médio:	3.719
Unidades Tenda:	784	Avaliação Média:	264.285	Ato:	2.866 (0,7 Salários)	Custo do Ciclo Unit.:	16.359
VSO:	21,5 Unidades	VGV Total:	198.350.662	FGTS:	2.683 (0,66 Salários)	Preço Raso Médio:	227.805
RET Médio:	3,7%	VGV Tenda:	194.383.648	% em RET 1%:	9%	Adc. Tx. de Aceleração Médio:	750

Construção

Custo Total Unit.:	113.509	Eventuais:	4,00%	Área priv (m²):	36,06	Gape / Mês Unit.:	11,08

Resultado

LI (R$):	20.517.218	LI:	18,30%	Exposição de Caixa (R$):	23.029.684	Margem Bruta Econômica:	38,14%
TIR:	90,73%	LI Aprovação:	20,00%	Ger. Caixa 12 meses (R$):	0	Margem Bruta REF:	41,76%
Exposição de Caixa:	10,53%	Δ LI:	-1,70%	Ger. Caixa 24 meses (R$):	(4.936.629)	Margem Rasa Econômica:	32,19%
Payback Contingente (21 m):	21 m/ (0 m)	LI Resiliência:	10,56%	Ger. Caixa Marginal (R$):	54.172.005	Margem Rasa REF:	36,62%
Payback Consolidado:	21 meses					Margem de Contribuição Econômica:	26,96%

DRE

R$ Mil - Valores Nominais - Compra	Furação 2000		Primeira Fase		Demais Fases	
	Nominal	%	Nominal	%	Nominal	%
Receita	218.646	100,0%	144.470	100,0%	74.175	100,0%
PIS/COFINS	(4.396)	2,0%	(2.954)	2,0%	(1.442)	1,9%
Custo Total	(132.540)	61,9%	(92.131)	65,1%	(40.410)	55,6%
Custo Terreno	(14.986)	7,0%	(10.088)	7,1%	(4.898)	6,7%
Custo Relacionados a Terreno	(724)	0,3%	(474)	0,3%	(250)	0,3%
Custos de Incorporação	(4.606)	2,1%	(3.020)	2,1%	(1.586)	2,2%
Custo de Construção	(112.224)	52,4%	(78.549)	55,5%	(33.675)	46,3%
Lucro Bruto Econômico	81.709	38,1%	49.386	34,9%	32.324	44,4%
Custo para Rateio	-	0,0%	-	0,0%	-	0,0%
Lucro Bruto Contábil	81.709	38,1%	49.386	34,9%	32.324	44,4%
Despesas de Selling	(18.924)	8,8%	(12.484)	8,8%	(6.439)	8,9%
Contingência	(5.029)	2,3%	(3.323)	2,3%	(1.706)	2,3%
Margem de Contribuição	57.757	27,0%	33.578	23,7%	24.178	33,2%
IR e CSLL	(3.597)	1,6%	(2.417)	1,7%	(1.180)	1,6%
Margem Líquida	54.160	25,3%	31.162	22,0%	22.998	31,6%
Lucro Bruto REF Unit.	117.829	41,8%	107.461	38,7%		
Lucro Raso REF Unit.	94.921	36,6%	85.481	33,4%		

R$ Mil - VPL - Compra	Furação 2000		Primeira Fase		Demais Fases	
	VP	%	VP	%	VP	%
Receitas	112.146	100,0%	79.954	100,0%	32.192	100,0%
PIS/COFINS	(2.228)	2,0%	(1.611)	2,0%	(617)	1,9%
Custos e Despesas Totais	(89.401)	79,7%	(65.502)	81,9%	(23.898)	74,2%
Custo Terreno	(8.995)	8,0%	(6.174)	7,7%	(2.821)	8,8%
Custo Relacionados a Terreno	(530)	0,5%	(347)	0,4%	(183)	0,6%
Custos de Incorporação	(2.579)	2,3%	(1.811)	2,3%	(768)	2,4%
Custo de Construção	(62.753)	56,0%	(46.755)	58,5%	(15.998)	49,7%
Despesas de Selling	(11.338)	10,1%	(8.123)	10,2%	(3.215)	10,0%
Contingência	(1.381)	1,2%	(974)	1,2%	(408)	1,3%
IR e CSLL	(1.823)	1,6%	(1.318)	1,6%	(505)	1,6%
Lucro Imobiliário	20.517	18,3%	12.841	16,1%	7.676	23,8%

Comparativo

Comparativo dos Estudos - Consolidado	Compra	Atual	Atual vs Compra	Δ%
Data Estudo:	junho-25	setembro-25	3 Meses	N/A
Lançamento:	março-27	maio-27	2 Meses	N/A
Uhs:	537	800	263	49,0%
Preço Nominal:	233.927	247.938	14.012	6,0%
Preço Raso:	210.192	227.805	17.613	8,4%
Preço Nominal Inflacionado:	262.126	282.140	20.014	7,6%
Preço Raso Inflacionado:	235.561	259.232	23.671	10,0%
Renda Média:	3.377	4.094	717	21,2%
RET Médio:	2,88%	3,73%	0,9 p.p.	29,8%
% em RET 1%:	37,43%	8,84%	-28,6 p.p.	-76,4%
Ato:	0,6	0,7	0,1	16,1%
FGTS:	0,7	0,7	0,0	-1,9%
VSO:	29	22	(8)	-25,9%
VSO2:	29	22	(8)	-25,9%
ITBI/Emol. Inf (Unit)[2]:	4.587	4.891	304	6,6%
Avaliação:	244.855	264.285	19.430	7,9%
Cond. Financiamento:	96,2%	98,4%	2,2 p.p.	2,3%
Subsídio Utilizado:	142,2%	95,2%	-46,9 p.p.	-33,0%
Percentual Pró-Soluto:	83,7%	77,1%	-6,6 p.p.	-7,9%
Percentual utilização TCD:	70,0%	50,5%	-19,5 p.p.	-27,9%
Prazo construção F1:	19	19	-	0,0%
Prazo de Pró-Soluto F1:	24	24	-	0,0%
Custo Total Inf (Unit):	158.384	165.675	7.292	4,6%
Custo Construção (Unit):	104.788	113.509	8.721	8,3%
Custo Construção Corrigido:	104.193	113.509	9.316	8,9%
Fração de construção:	45%	45,8%	1,2 p.p.	2,8%
INCC Folha Rosto:	1.191,23	1.210,47	19	1,6%
Custo Terreno Inf:	12.308.352	14.985.978	2.677.626	21,8%
Custo Relacionados a Terreno (Unit):	1.466	905	(561)	-38,3%
Fração do Terreno[1]:	9,2% / 54,0%	6,5% / 52,3%	-2,7 p.p.	-29,3%
Custo de Incorp. por uh:	6.429	5.758	(671)	-10,4%
ITBI/Emol. Inf (Total)[2]:	2.463.090	3.912.890	1.449.800	58,9%
Custo do Ciclo (Unit):	15.422	16.359	937	6,1%
LI Resiliência:	9,4%	10,6%	1,1 p.p.	12,0%
Lucro Imobiliário:	17,7%	18,3%	0,6 p.p.	3,3%
Penalty Varandas:	N/A	N/A	N/A	
LI Ajustada:	N/A	N/A	N/A	
LI Resiliência:	9,4%	10,6%	1,1 p.p.	12,0%
Exposição de caixa:	13,1%	10,5%	-2,6 p.p.	-19,8%
TIR:	101,9%	90,7%	-11,1 p.p.	-10,9%
Margem Bruta REF:	40,1%	41,8%	1,6 p.p.	4,0%
Margem Bruta Econômica:	36,7%	38,1%	1,4 p.p.	3,9%
Margem Rasa REF:	33,4%	36,6%	3,2 p.p.	9,6%
Margem Rasa Econômica:	28,9%	32,2%	3,3 p.p.	11,3%
Margem Contribuição Econômica:	25,6%	27,0%	1,4 p.p.	5,3%
Payback Contingente (Régua 21 m):	20 m/ (-1 m)	21 m/ (0 m)	1	5,0%
Payback Consolidado:	20 Meses	21 Meses	1 Meses	5,0%

[1] Valor do terreno contratual
[2] ITBI com taxa de Aceleração

Tenda

sua próxima conquista